



Provinciale Staten verkiezingen

Op 02 maart 2011 kiezen we de Provinciale Staten. Hierbij wat nadere uitleg.

Wat is het en hoe werkt het?

Provinciale Staten zijn 'de baas' van de provincie. Tijdens de Provinciale Statenverkiezingen worden de leden van de Provinciale Staten rechtstreeks door de kiesgerechtigde inwoners van de provincie gekozen. De Provinciale Staten vormen daarmee de hoogste macht in de provincie en zijn bevoegd om beslissingen op breed niveau voor de provincie te nemen. Na de verkiezingen ontstaan er verschillende fracties die vervolgens starten met de onderhandelingen over de vorming van een college van Gedeputeerde Staten waarbij de verschillende portefeuilles van beleidsterrein verdeeld worden. Zodra deze gekozen zijn dan worden de afspraken over het te voeren beleid concreet vastgelegd in een beleidsplan.

Waar houden de provinciale staten zich mee bezig?

Hoofdtaken van Provinciale Staten zijn het vaststellen van het beleid en het toezien op de uitvoering daarvan. In Provinciale Staten heeft ieder statenlid een even zware stem. Zij houden zich onder andere bezig met de volgende onderwerpen:

- ruimtelijke ordening
- toezicht op de financiën en bestemmingsplannen van gemeenten
- de zorg voor wegen en fietspaden
- recreatiegebieden
- monumentenzorg
- jeugdzorg
- het kiezen van de leden van de Eerste Kamer (1 x per 4 jaar)

Gedeputeerde Staten

Het dagelijks bestuur van de provincie dat het beleid van PS uitvoert, heet Gedeputeerde Staten (GS). Dit is de 'regering' van de provincie. De leden zijn de gedeputeerden en de commissaris van de Koningin. Dit bestuur neemt elke week besluiten en legt deze elke maand voor aan PS. Dat doen ze in de maandelijkse openbare Statenvergadering. Gedeputeerde Staten leggen hier verantwoording af over het gevoerde beleid, net zoals de regering in de Tweede Kamer.

Commissaris van de Koningin

De commissaris van de Koningin staat aan het hoofd van de provincie. Hij is voorzitter van Provinciale Staten en voorzitter én lid van Gedeputeerde Staten. De commissaris van de Koningin adviseert gemeenten over burgemeesterskandidaten en coördineert de rampenbestrijding. De Koningin benoemt de commissaris voor zes jaar.

Hoeveel leden hebben de Provinciale Staten?

Het aantal leden van de Provinciale Staten hangt af van het aantal inwoners van de provincie. De provincie met het minst aantal leden is Flevoland met in totaal 39 leden. Zuid-Holland is de provincie met de meeste leden en telt er 55. Landelijk zijn er 564 zetels te verdelen.

Wat is de opkomst van de verkiezing?

In 2007 was het opkomstpercentage 46,3 %

Wat is de relatie met de Eerste Kamer?

De Eerste Kamer wordt niet rechtstreeks door de Nederlandse bevolking gekozen, maar door de leden van alle Provinciale Staten.

De leden van de Eerste Kamer worden voor vier jaar gekozen. Dit gebeurt binnen drie maanden na de verkiezingen voor Provinciale Staten.

Alle Statenleden stemmen op één van de kandidaten voor de Eerste Kamer. Niet elk Statenlid heeft een even zware stem. Er wordt een 'weging' uitgevoerd waarbij een relatie wordt gelegd met het inwonertal van de provincie.

Wat is de rol van de Eerste Kamer?

In tegenstelling tot de Tweede Kamer heeft de Eerste Kamer geen recht van amendement. Ze kan de wetten die zijn goedgekeurd door de Tweede Kamer niet meer wijzigen, doch slechts goed- of afkeuren. Maar doordat de debatten met de bewindslieden deel uitmaken van de wetsuitleg, kunnen de toezeggingen van de ministers en staatssecretarissen wel gebruikt worden in rechtszaken wanneer deze iets zeggen over de toepassing van de wet.

De Eerste Kamer kan in tegenstelling tot de Tweede Kamer ook geen initiatiefwetsvoorstel indienen. De Eerste Kamer heeft wel net als de Tweede Kamer het recht op informatie, wat betekent dat de leden Kamervragen kunnen stellen (doch in tegenstelling tot de Tweede Kamer alleen schriftelijke), een debat met de minister kunnen aanvragen, het recht van interpellatie, en hierbij moties kunnen indienen. Het recht op informatie betekent ook dat de Kamer een parlementaire enquête kan opstarten - hoewel de Eerste Kamer dit nog nooit heeft gedaan - en het budget van de regering dient goed te keuren. Dit laatste is een belangrijk dwangmiddel om de regering te dwingen te luisteren naar het parlement.

Wie mag er stemmen tijdens de Provinciale Staten verkiezing?

Uiteraard moet u woonachtig zijn in de provincie waar de verkiezing plaatsvindt. Daarnaast moet u achttien jaar of ouder zijn en mag u niet zijn uitgesloten van het kiesrecht. Het is verplicht om minimaal vijf jaar legaal in Nederland wonen, u hoeft dus geen Nederlandse nationaliteit te hebben.

Wat moet u meenemen?

U dient uw stempas en een geldig identiteitsbewijs mee te nemen (bijvoorbeeld uw paspoort, rijbewijs of identiteitskaart).

WIE Kiest WIE

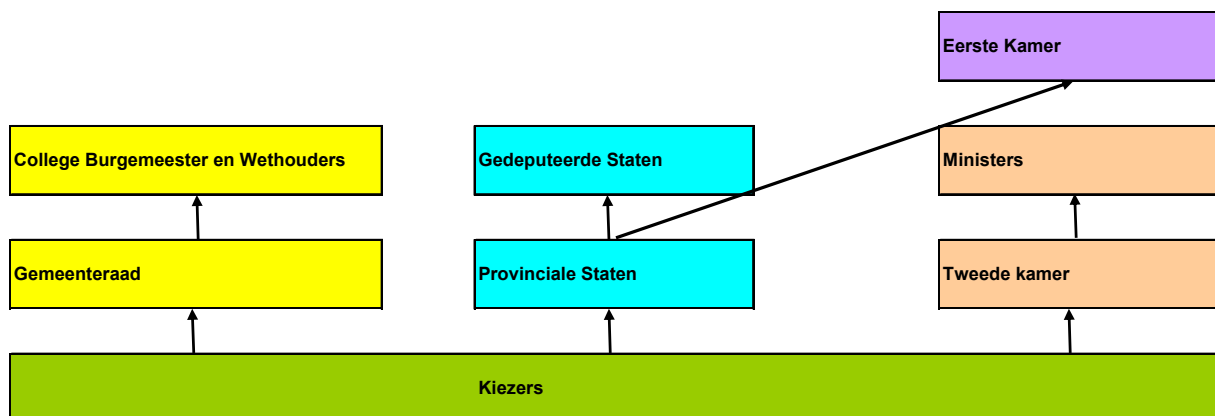

Provinciale Staten Quiz

- Hoeveel leden hebben de PS van Zuid-Holland?
- Kent u de naam van een Statenlid van Zuid-Holland?
- Wat was de laatste keer het opkomstpercentage van de PS verkiezingen?
- Weet u de naam van de CvdK van Zuid-Holland?
- Welke partijen vormden het bestuur van de provincie?
- De leden van de PS kiezen de eerste kamer, telt de stem van elk PS lid in Nederland even zwaar?

- Wat was de laatste keer het opkomstpercentage van de PS verkiezingen?
- Wat is de omvang van de provinciale begroting?
- Hoe verhoudt zich dat met de Zoetermeerse begroting?